A 71 asciende el número de víctimas del submarino PHENIX

LA REINA DE INGLATERRA CONQUISTO AL PUBLICO EN SU VISITA AL CANADA Y LOS ESTADOS UNIDOS.-

Su simpatía y don de gentes le han valido el aplauso unánime de las enormes muchedumbres.—La recepción acordada por Nueva York ha sobrepasado a todo lo que registran los anales

"MAJESTAD, NO HACE CUATRO MINUTOS QUE ESTAIS EN NUEVA YORK Y YA LA POBLACION ENTERA OS ADORA", LE DIJO EL SECRETARIO DEL ALCALDE DE NUEVA YORK A LA REINA

En un automóvil que conduce el mismo Presidente Franklin D. Roosevelt de los Estados Unidos, los soberanos ingleses, Isabel (al lado del presidente) y Jorge VI (al lado de la nuera del señor Presidente), se dirigen al "pic-nic" que les ofreció el mandatario de Washington en su propiedad rural de Hyde Park.

En la otra parte del grabado pueden verse las firmas estampadas por los monarcas en el registro de visitantes de la Feria Mundial de Nueva York: "Ha del rey —dijo un grafólogo consultado por el "Daily News" de Nueva York— denota el cansancio producido por los muchos días de ceremonias continuas: la de la reina, por el contrario, acusa un estado de ánimo alegre y feliz. Sus firmas indican, por sus características grafológicas, que son una pareja ideal"

La visita de los soberanos británicos a los Estados Unidos ha sido objeto ya de diversos comentarios de orden político. Se la ha atribuido el propósito de buscar apoyo norteamericano para la contienda que muchos estiman inevitable, y eso ha motivado, en ciertos sectores de la Unión, suspicacias y prevenciones. Pero si esto es así en cuanto se refiere a la parte que podría tildarse de política, es igualmente cierto que desde el punto de vista personal, de las amistades creadas y de la impresión del público, la visita de los reyes ha sido un éxito rotundo. Y en él cabe la parte principal a la reina Isabel, cuyo don de gentes y cuya simpatía han conquistado la admiración de los millones de personas que la han visto.

Si bien la recepción acordada a los monarcas en la capital estadounidense, Washington, asumió proporciones insistadas, no llegó a la altura de la testimoniada por Nueva York. La multitud de Washington

(Pasa a la Página 22)

A BORDO DE LA TRAGICA NAVE SE HALLABAN 66 SUBOFICIALES Y MARINOS Y 5 OFICIALES

El PHENIX no ha podido ser localizado a pesar de que una mancha de aceite aparece en la superficie

El submarino está definitivamente perdido, cablegrafió el vicealmirante de las fuerzas navales en el Extremo Oriente

En Brest, Tolón y Lorient las esposas e hijos de las víctimas sitian las oficinas marítimas en demanda de detalles de la gran catástrofe

"Estos oficiales y tripulantes están unidos en la muerte por el cumplimiento de su deber y dieron sus vidas por la patria", declaró el premier Daladier

EL BLOQUE JAPONES CONTRA TIENTSIN SIGUE INQUIETANDO LA OPINION PUBLICA

PARIS, 17. UP — El ministro de la marina comunicó oficialmente que a bordo del submarino PHENIX perdieron sus vidas cinco oficiales y sesenta y seis suboficiales y marineros, de modo que el total de las víctimas aumentó de 63 a 71. Un nuevo comunicado recibido desde Saigon informa q una mancha de aceite apareció en la superficie del océano, pero que el submarino no ha sido localizado. Continúan las operaciones de dragar el fondo El comunicado está fechado al medio día del sabado y dice: "La ansiedad sentida respecto del hundimiento del submarino PHENIX desafortunadamente está justificada. El vice almirante al mando de las fuerzas navales francesas en el extremo oriente, quien está dirigiendo en persona la búsqueda para encontrar el casco de la nave, cablegrafió al ministro de la marina que se debe considerar que el submarino está definitivamente perdido. Sin embargo, la búsqueda para localizarlo está siendo continuada con todos los elementos navales y del aire disponibles en Indochina".

PARIS, 17. UP. — Toda Francia está profundamente afectada por el desastre submarino ocurrido en Indochina. En Brest, Tolón y Lorient las esposas, niños y familiares de los tripulantes del Phénix sitian las oficinas marítimas esperando nuevas de la tragedia, doblados en su dolor y acompañados de sus hijos atemorizados. Reinó una cierta confusión debido a la distancia que separa el lugar del siniestro de los puertos de Francia, y la información dada por el ministerio de la marina en los periódicos de la madrugada fué primero muy escasa y además en desacuerdo con las noticias publicadas por las agencias noticiosas. El ministerio declaró que antes de hacer nuevas declaraciones esperaba noticias desde Saigón.

PARIS, 17. UP. — El premier Edouard Daladier hizo una declaración pública respecto del hundimiento del submarino Phénix en las aguas de Indochina, ordenando asimismo que todas las fuerzas armadas francesas, inclusive las coloniales, guarden luto por los setenta y un tripulantes del malogrado submarino que perdieron sus vidas cumpliendo su deber en los lugares lejanos del imperio francés. "Estos oficiales y tripulantes", dijo el premier, "están unidos en la muerte en el cumplimiento de su deber y dieron sus vidas por la patria. Ellos sucumbieron mientras reguardaban en lo mares lejanos la vigilancia sagrada sobre los límites de nuestro imperio colonial. Ellos fueron centinelas de la paz y de Francia. Murieron en el servicio de este noble ideal con la simpleza de los héroes".

SHANGHAI 17. UP. — Hubo hoy

—— Pasa a la pág. 18

ADAPTACION EN EL PAIS DE LOS MAS MODERNOS SISTEMAS BANCARIOS

LA SUPERINTENDENCIA DE BANCOS SE DIRIGE A LOS ORGANISMOS SIMILARES DE OTROS PAISES DE LA AMERICA SOLICITANDO PUBLICACIONES AL RESPECTO

A medida que se adelante esta tarea de intensificación y desarrollo de nuestras funciones, considero que se podrá llegar a formar una verdadera estadística bancaria cuya utilidad es bien sabida

La firmeza en las operaciones comerciales, el estado altamente satisfactorio de los bancos han sido potente contribución para el mantenimiento del equilibrio económico.—La actividad en los negocios durante 1938 está demostrada por las elevadas cifras que alcanzó el intercambio comercial

EXPRESA EL SUPERINTENDENTE DE BANCOS DON PROSPERO GUARDIA EN SU MEMORIA ANUAL ELEVADA AYER A LA SECRETARIA DE HACIENDA

Ha comenzado a circular la memoria anual de la superintendencia general de bancos, en donde se da cuenta de todas las actividades de esa importante dependencia oficial durante el año 1938. El jefe de ella, don Próspero Guardia hace una amplia exposición de los trabajos, estudios, estadísticos, que lleva la superintendencia, revelando a través de esos datos, la sólida preparación que posee para el desempeño de esas funciones en las que indudablemente se ha destacado, como se desprende al ver esta memoria.

Vamos a suministrar parte de la exposición que hace a la secretaría de hacienda, que dice así:

"Señor Secretario de Estado en el Despacho de Hacienda y Comercio

Su Despacho

Señor Secretario:

Tengo la honra de presentar a usted en cumplimiento de la disposición contenida en el artículo 89 de la ley Nº 15 de 5 de noviembre de 1936, el informe correspondiente a las labores de la Superintendencia de Bancos, durante el ejercicio anual de 1938, Departamento cuya dirección asumí desde el día 11 de junio del mismo año, por honrosa designación que se sirvió hacerme el Poder Ejecutivo.

I EXPOSICION GENERAL

La actividad en el desarrollo de los negocios durante el año a que se refiere el presente informe, está demostrada por las elevadas cifras q alcanzo el intercambio comercial y la sido ocasión propicia para observar conscientemente el movimiento bancario que guarda estrecha relación con ese factor en el desenvolvimiento de la economía nacional y anotar la bondad de las nuevas leyes vigentes sobre la materia bajo cuyo imperio se han

Pasa a la Pág. DIECIOCHO

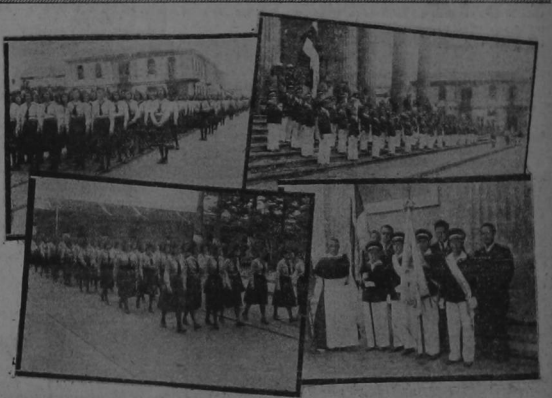

Delegaciones del Colegio de Los Angeles a la derecha y del Colegio Superior de Señoritas a la izquierda, que asistieron el viernes en las horas de la mañana a la Iglesia Metropolitana, a la misa de semi-pontifical oficiada por el Excmo. señor Arzobispo Monseñor Castro, con motivo del día del Sagrado Corazón de Jesus,. Como en años anteriores, se efectuó con gran solemnidad su consagración

LA TRIBUNA

Director: JOSE MARIA PINAUD PAGINA NUEVE AÑO XX —— NUMERO 4597
SAN JOSE, COSTA RICA, A. C., DOMINGO 18 DE JUNIO DE 1939
EL UNICO DIARIO INDEPENDIENTE

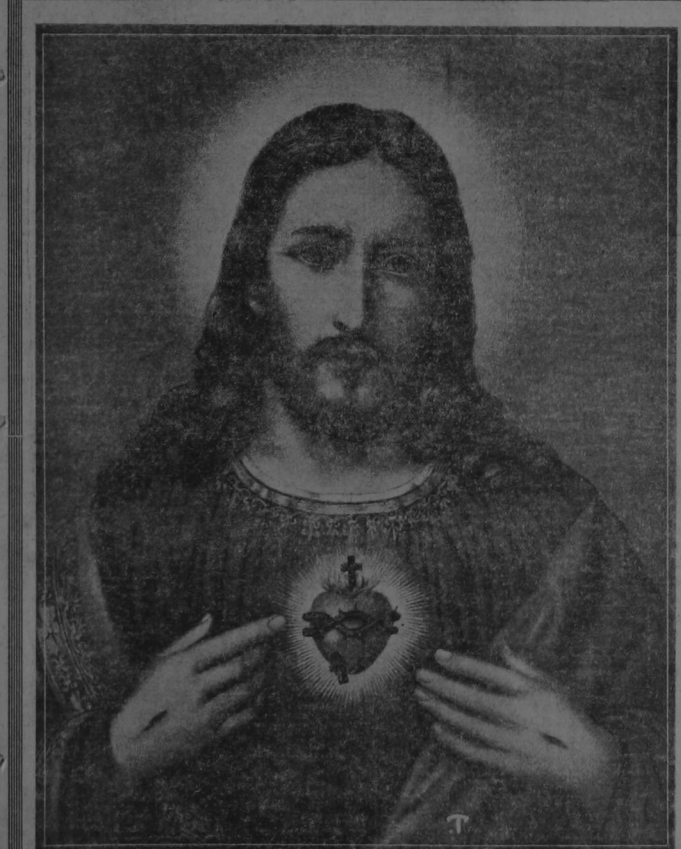

CONSTRUCCION DEL TEMPLO VOTIVO DEL SAGRADO CORAZON DE JESUS

SE SOLICITA LA COOPERACION ESPONTANEA DE TODOS Y CADA UNO DE LOS COSTARRICENSES PARA LLEVAR A CABO ESTA OBRA NACIONAL. EL TEMPLO SE CONSTRUIRA CON EL PRODUCTO DE SACRIFICIOS UNICAMENTE, PRESCINDIENDOSE DE TURNOS Y FIESTAS SOCIALES.

AL DERRAMAR SUS BENDICIONES EL SAGRADO CORAZON DE JESUS TENDRA MAS EN CUENTA LA MAGNITUD DEL SACRIFICIO REALIZADO QUE EL MONTO DEL DONATIVO.

Este documento es propiedad de la Biblioteca Nacional "Miguel Obregón Lizano" del Sistema Nacional de Bibliotecas del Ministerio de Cultura y Juventud, Costa Rica.

LA MARAVILLA DEL HOGAR · MAQUINA DE COSER · ADLER

R. STREBER
AGENTE EXCLUSIVO

ADLER: La Verdadera Maravilla del Hogar

La máquina de coser que más rápidamente ha conquistado nuestros hogares y talleres por las grandes ventajas que ofrece.

PERMITANOS HACERLE UNA DEMOSTRACION PARA QUE USTED SE CONVENZA DE QUE LA "A D L E R" ES LA MAQUINA QUE MAS LE CONVIENE.

También Ofrecemos: MAQUINAS SINGER reconstruidas con mueble nuevo

Estas máquinas las vendemos a precios bajísimos, de verdadera ocasión y las damos absolutamente garantizadas. —

Grandes Facilidades de Pago en todas Nuestras Máquinas

RAUL STREBER — TELEFONO 4714 — JOSE LOPEZ GUERRA
Agente Exclusivo — Avda. Central, 40 varas Este de la Singer. — Representante de Casas Extranjeras

LAS LECCIONES DE ARITMETICA DEL BACHILLER OSEJO,

EL PRIMER LIBRO IMPRESO EN COSTA RICA

En 1830 era importada por don Miguel Carranza la primera imprenta y al finalizar ese año se imprimía el libro del inquieto bachiller profesor de la casa de enseñanza de Santo Tomás

IMPRENTA DE LA PAZ, LLAMOSE AQUELLA PRIMERA IMPRENTA CUYO GRABADO HOY ILUSTRA NUESTRA CRONIQUILLA SOBRE LOS PRINCIPIOS DEL ARTE TIPOGRAFICO EN COSTA RICA

"La Infancia de Jesucristo", fué el primer libro en verso que se publicó en el país y LA TRIBUNA ofrece hoy la carátula de tan extraño libro

Estamos en estos días haciendo remembranza de un acto trascendental para la cultura y la civilización americanas: la introducción de la primera Imprenta a tierra americana. Ya en capítulo precedente, publicado el domingo se hablaba en estas mismas columnas sobre ese particular. Tócanos hoy referirnos someramente al arte tipográfico en Costa Rica.

La primera imprenta introducida al país

Gobernaba el país en 1830, don Juan Mora Fernández. Era ésta su segunda administración. Fue en ese año cuando fué importada la primera imprenta con que contó el país. Don Miguel Carranza, cuyo nombre va unido a muchos otros hechos de la época, debía dejarlo estrechamente ligado a este suceso que vino a revolucionar nuestra cultura.

Como juzgaban la cultura de la época nuestros abuelos

Nos parece del caso copiar lo que un escritor público, decía en "La Tertulia" en 1834, sobre la herencia colonial y los primeros años de nuestra vida independiente: Se queja ese escritor de que "hay mucho funcionario yerto". Cartago, dice, fué capital cerca de trescientos años y bajo un gobierno que autorizaba o por lo menos hacía impune la arbitrariedad de los gobernantes en favor de aquel pueblo y en perjuicio y menoscabo de los demás. De allí venían a los valles, destinados, tenientes gobernadores los más atrasados, para hacer fortuna; e allí los comisionados a despojar a los propietarios..., de allá en fin, los plumillas, los directores, y los cabilosos que muchas veces se hicieron dueños de los terrenos y de los valles." Seguía luego el articulista indicando el grande atraso cultural de nuestros pueblos y cómo, costaba mantener el "papelperiódico" en aquellos lejanos días dos veces al mes. Con palabras duras criticaban los escritores de antaño aquel atraso y escribían y quebraban lanzas, convencidos o persuadidos, como decía el bachiller Osejo, de "la imperiosa necesidad que tiene el hombre de ilustrarse en cualquier concepto que se le considere."

La Imprenta de La Paz

Tal fué el nombre de la primera Imprenta. Como ya dijimos, la trajo don Miguel Carranza. De ahí salieron los primeros libros que se publicaron en Costa Rica. De allí, entre otros, "BREBES LECCIONES DE ARISMETICA" debidas a la pluma de aquel inquieto y grande hombre que fuera el Bachiller Osejo, del cual ofrecemos la reproducción de la carátula y según el historiador Fernández Guardia, éste es cronológicamente el primer libro impreso en Costa Rica. Bueno es fijar el año de su impresión "1830". Así reza al pie de la carátula y lo fué, repetimos en la "YNPRENTA DE LA PAZ".

El Bachiller Osejo debía publicar también sus LECCIONES DE GEOGRAFIA" en 1833 en la imprenta de La Merced.

LA TRIBUNA lleva otra primicia a sus lectores hoy. Es la carátula de un libro bastante raro impreso en 1833 en la ya tantes veces mencionada imprenta de don Miguel Carranza. Es el que se titula "LA INFANCIA DE JESU-CRISTO", poema dramático dividido en diez coloquios de que fue autor don Gaspar Fernández y Avila, colegial teólogo del Sacro Monte de Granada, y que se reimprimió en nuestra capital. Es un volumen de 154 páginas uno de cuyos ejemplares lo posee quien esto escribe.

Las primeras publicaciones periódicas

De esa imprenta salieron muchos folletos religiosos, generalmente reproducción de ediciones llegadas de Guatemala y de España: devocionarios, etc., se imprimieron en profusión; sólo que bien poco se conserva. También imprimiéronse en esa imprenta hojas sobre cuestiones de interés público como las que redactaba el famoso Padre Arista, publicaciones éstas que tuvieron gran influencia en la vida de los gobiernos. Viene ahora otro capítulo, el referente a las publicaciones periódicas, la primera de las cuales, "EL NOTICIOSO UNIVERSAL" vió la luz pública por primera vez el día 4 de enero de 1833. Mañana habremos de continuar estos apuntes, refiriéndonos a esos primeros brotes del periodismo nacional.

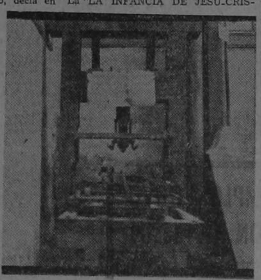

La 1ª. prensa introducida al país en 1830 por don Miguel Carranza, y que se guarda, como preciada reliquia histórica en el Museo Nacional.

BREBES LECCIONES DE ARISMETICA
PARA EL USO
DE LOS ALUNNOS DE LA CASA
DE Sto. TOMAS
COMPUESTA
POR EL Br. Raf. OSEJO CATEDRATICO
EN ELLA.
YNPRESO EN S. JOSE DE COSTARICA
AÑO DE 1830. IMPRENTA DE LA PAZ.

La Aritmética del Bachiller Osejo, primer libro impreso en Costa Rica por la Imprenta de La Paz. Carátula del ejemplar donado a la Biblioteca Nacional por don Jorge Saurez F.

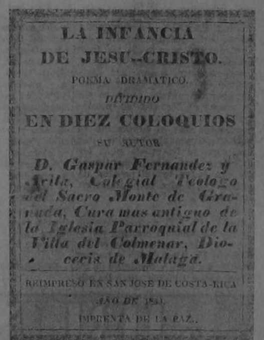

LA INFANCIA
DE JESU-CRISTO.
POEMA DRAMATICO.
DIVIDIDO
EN DIEZ COLOQUIOS
SU AUTOR
D. Gaspar Fernandez y Avila, Colegial Teologo del Sacro Monte de Granada, Cura mas antiguo de la Iglesia Parroquial de la Villa del Colmenar, Diocecis de Malaga.
REIMPRESO EN SAN JOSE DE COSTA-RICA
AÑO DE 183[illegible].
IMPRENTA DE LA PAZ.

Carátula del poema dramático "La Infancia de Jesu-Cristo", primer libro en verso impreso en Costa Rica. Ejemplar propiedad de nuestro redactor José A. Zavaleta

Bendición Solemne y Colocación de la Primera Piedra del Templo Votivo al

SAGRADO CORAZON DE JESUS

LA JUNTA DIRECTIVA Y ECONOMICA DE ESTE TEMPLO VOTIVO

tiene el honor de invitar por este medio al culto público de la capital y a todos los demás fieles católicos de la Provincia de San José y de la República, al acto solemne de la bendición y colocación de la primera piedra del Templo que se erigirá en esta ciudad capital, frente a la Avenida Octava, al Este de la ciudad, en el alto del Barrio González Lahmann; ceremonia religiosa de importancia histórica que se verificará HOY DOMINGO 18 del corriente a las 9 de la mañana, en presencia de las altas autoridades civiles y eclesiásticas y de numerosas representaciones de las parroquias del Arzobispado.

EL PROGRAMA SERA EN ESTE ORDEN:

9 A.M.—Misa celebrada por el Excmo. y Rev. Monseñor Doctor Rafael Otón Castro, Arzobispo de San José.

9½ A.M.—Discurso oficial por el Muy Ilustre Sr. Canónigo Don Claudio Bolaños.

9.45 A.M.—Bendición y colocación de la primera piedra.

NOTAS:—1) Una comisión especial recibirá a los grupos de fieles de las diferentes parroquias y les indicará el lugar que han de ocupar; lugar que será en todo caso por orden de llegada.

2) Los señoras y señoritas autorizadas en este día para recibir las limosnas y donativos de los que quieran ayudar a esta obra tendrán una cinta distintiva, muy visible, a fin de evitar cualquier abuso o engaño.

3) Una comisión de señoras se ha encargado de proporcionar a todos los concurrentes que vienen de lejos, lo que puedan necesitar de comer o de beber.

4) La Junta Directiva, que no tiene ni tendrá ningún secreto respecto a esta nueva obra, aprovecha esta ocasión para avisar al público que la fuente oficial de informaciones es ella misma, como es lógico suponerlo. Lo hace con el fin de contrarrestar el efecto de las noticias erróneas que se propagan con poco cuidado y que redundan en perjuicio de los intereses de la nueva obra, por más que sean dadas con buena intención.

CARLOS BORGE C.
Secretario de la Junta Edificadora.

Al Comercio

Tenemos el placer de avisar que el excelente cacao "CARTAGO", está para la venta en las Agencias "LA COLMENA", frente a la Iglesia de La Dolorosa y que puede pedirse por el Teléfono 4896.

Nombrado Mr. Terry Jefe de Ferrocarril en la SECCION DE PUERTO CORTES

DESEMPEÑABA IGUAL POSICION EN LA SECCION DE SIQUIRRES

Posiblemente sea nombrado don Antonio Lara superintendente en el Cocal de Puntarenas

SE ANUNCIAN OTROS IMPORTANTES NOMBRAMIENTOS EN LA REGION DEL PACIFICO POR PARTE DE LA COMPAÑIA BANANERA

Fuimos informados en la tarde de ayer que el caballero don A. O. Tery fué nombrado ayer para la importante posición de jefe de la sección del ferrocarril en Puerto Cortés.

El señor Terry ha desempeñado desde hace algún tiempo la jefatura de ferrocarril en la sección de Siquirres, y ha sido un alto empleado de la compañía bananera.

También se nos informó que es posible que sea nombrado, don Antonio Lara, que ocupa una alta posición con la United, para el cargo de superintendente del muelle del Cocal, en Puntarenas.

Al mismo tiempo se hace ver que serán hechos en estos días otros nombramientos de importancia, entre ellos de nacionales, en las regiones bananeras del Pacífico.

LAXANTE PARA NIÑOS Y ANCIANOS
LAXOL
SABROSO COMO LA MIEL
RECHACE IMITACIONES

ADAPTACION EN EL PAIS DE LOS MAS MODERNOS SISTEMAS...

Viene de la Página 17

puesto en evidencia la solidez y potencialidad de nuestras instituciones bancarias.

Examinando el conjunto resultante de las diversas actividades nacionales en 1938, se advierte que no obstante la balanza negativa que acusan las estadísticas comerciales sobre la cual han influido notablemente hechos universalmente reconocidos, ajenos a nuestro medio, pero que reflejan sobre él inexorablemente, la balanza de pagos no ha sido afectada y la firmeza en las operaciones comerciales, el estado altamente satisfactorio de los Bancos, puesto de relieve por las altas cifras de su total activo y el excedente sobre el encaje legal, han sido potente contribución para el mantenimiento del equilibrio económico.

Efectivamente, si se observan las cifras generales indicativas del movimiento circulatorio que traduce fielmente la actividad bancaria, vemos que la velocidad de circulación mensual ascendió durante este año a 1.35, inferior sólo en 0.05 a la del año 1937; los saldos de cuentas corrientes alcanzaron 1.5 millones con reducción en el total de cheques pagados a tiempo que el movimiento de cheques en diciembre fué excepcional, pues llegó a la más alta cifra registrada en el curso de los últimos años.

Los datos anteriores corroboran en términos generales, el aserto enunciado anteriormente sobre la influencia en la vida económica del país ejercida por las operaciones de las entidades bancarias fuertemente estructuradas y consolidadas por las modernas leyes que actualmente las rigen.

Adelantadas las anteriores consideraciones como un prolegómeno sobre el aspecto general bosquejado a grandes rasgos, presento enseguida un ligero análisis de las fluctuaciones cambiarias y la relación del tipo de nuestra moneda con las divisas extranjeras, conforme a las cotizaciones del Banco Nacional, para detallar luego y separadamente el movimiento de las instituciones bancarias tanto del Estado como de las que constituyen Bancos independientes de carácter netamente comercial.

VISITAS DE INSPECCION

En cumplimiento de los deberes que preceptúa la Ley, se han practicado frecuentes visitas de inspección a los Bancos y a las Sucursales establecidas en distintas ciudades del país y acerca de las cuales debo dejar constancia de que tanto los altos empleados como el resto del personal de estas instituciones, han manifestado el mejor espíritu de cooperación y han prestado toda clase de facilidades para que estas diligencias se practiquen con la mayor amplitud y minuciosidad, como se han ejecutado, y tanto de esta aquiescencia como del resultado correcto que revelan las funciones de las casas matrices y sus dependencias, ha quedado altamente satisfecho el suscrito Superintendente.

PERSONAL

Me complace referirme de manera especial a la forma como han desempeñado sus respectivos cargos todos los empleados de esta oficina, cuya labor constante está demostrada plenamente por los resultados obtenidos. Laboriosidad, consagración, cumplimiento y discreción son cualidades distintivas del personal de la Superintendencia y bien merecía que estas singulares dotes reconocidas en ellos, fueron compensadas con un mejoramiento de sus asignaciones que, además de permitirlo generosamente el producto bancario destinado al sostenimiento de esta Dependencia, sería justo estímulo para su esfuerzo.

Siendo este un Departamento cuya creación es de reciente data, he querido orientarlo en la mejor forma posible y para este fin consideré oportuno dirigirme a las oficinas similares de otros países de la América Latina en donde funcionan estos organismos hace largo tiempo, en solicitud del envío de las publicaciones que contienen Memorias de la Superintendencia, para estudiar los métodos empleados y procurar adaptarlos a nuestro medio, aprovechando así el rico caudal de la experiencia adquirida por aquellos funcionarios durante su larga práctica y como al propio tiempo se hará el canje de publicaciones, por medio de las nuestras daremos a conocer al país en el aspecto económico que se deduce del estado y de las operaciones bancarias. A medida que en adelante esta tarea de intensificación y desarrollo de las funciones de la Superintendencia, considero que se podrá llegar a formar una verdadera estadística bancaria cuya utilidad es bien sabida y que es la forma más adecuada para demostrar las condiciones fundamentales de nuestro sistema bancario y advertir las reformas que se puedan sugerir para perfeccionarlo más.

En los Anexos se hallarán todos los demás detalles que se requieren para dejar completo este informe, por medio del cual dejo cumplido el precepto legal y con la más distinguida consideración me repito del señor Secretario muy atento y seguro servidor.

P. GUARDIA, Superintendente de Bancos"

A 71 ASCIENDE EL NUMERO DE VICTIMAS...

(VIENE de la página 17)—— un amago de choque armado entre tropas británias y la policía china organizada por los japoneses en los suburbios occidentales de la concesión internacional de este puerto. La policía japonesa trató de apoderarse de la estación del subway en el límite de la concesión, pero las tropas británicas intervinieron. La policía japonesa se retiró, y en seguida se retiró también el destacamento británico. La policía japonesa se reorganizó y envió un urgente mensaje a las autoridades británicas en el sentido de que los tropas británicas estaban asumiendo una actitud amenazante.

TOKIO, 17. UP. — El corresponsal de la agencia Domei informó que los observadores en Tientsin aseguraron que el bloqueo continúa que el "bloqueo de las concesiones será continuado hasta que sea cambiado el estado legal de las concesiones". Esto sería equivalente a someter las concesiones a la soberanía japonesa y en oposición a los derechos adquiridos por las potencias extranjeras por medio de sus tratados en China, a lo que los británicos se oponen resueltamente en protección de sus vastos intereses en China.

Desde Londres se informa que la situación en Tientsin no ha cambiado, pero que el gobierno británico protestó nuevamente contra los abusos cometidos por los soldados japoneses al desvestir parcialmente a los súbditos británicos que entran y salen de la concesión sitiada. Entretanto los miembros del gabinete británico se mantienen a corta distancia de esta capital para poder ser alcanzados en cualquier momento en caso de que sea necesario que el gobierno se viera en el caso de tomar alguna medida urgente durante los días de fin de semana. Despachos recibidos directamente desde la concesión por las autoridades británicas aseguran que la cantidad de víveres disponible para la población de más de cien mil habitantes es prácticamente normal, pero que se experimenta una cierta escasez en el abastecimiento de la leche para los niños.

Haga esto si se siente NERVIOSA

No tome medicinas que desconoce o den sólo alivio temporal si lo que necesita es un buen tónico del sistema como el Compuesto Vegetal de Lydia E. Pinkham, acreditado desde hace muchos años, hecho especialmente para la mujer, de saludables hierbas y raíces.

Deje que el Compuesto Vegetal de Lydia E. Pinkham ayude a darle una mayor resistencia del organismo, y así contribuya a calmar la excitación nerviosa, a disminuir el malestar que originan los desarreglos orgánicos de la mujer, y haga su vida más grata.

Desde hace más de sesenta años se dice entre las mujeres que tomando el Compuesto Vegetal de Lydia E. Pinkham. Más de un millón de consumidoras han escrito alabando sus magníficos beneficios. ¡DEBE SER BUENO!

IMPORTANTE. No existe substituto del Compuesto Vegetal de Lydia E. Pinkham. No se deje engañar con imitaciones. Obtenga el legítimo y original.

Cinco grandes barcos formarán la GRAN FLOTA DEL CAFE DE LA HAMBURGUESA AMERICANA

LAS MOTONAVES CARIBIA Y CORDILLERA Y LOS BARCOS TURBO-ELECTRICOS ORIZABA, ANTILLA Y ARAUCO, FORMAN ESTA MAGNIFICA FLOTA

El lunes próximo se inaugura este servicio a Costa Rica con la llegada del Orizaba a Limón y la intención es tener durante los meses de la cosecha del café el mejor servicio para los cafetaleros

HAN SIDO EQUIPADAS ESAS UNIDADES DE TODO EL CONFORT CAPAZ DE ENCONTRARSE HASTA AHORA UNICAMENTE EN LOS GRANDES TRASATLANTICOS

El nuevo barco turbo eléctrico ORIZABA; a la derecha el comedo parar los pasajeros. Abajo, a la izquierda, una de las cómodas cabinas singles, y a la derecha el salón de fumar para los pasajeros. En la foto se notan en el cielo raso los aparatos que permiten al pasajero hacerse su propio clima como mejor le convenga. El ORIZABA, y sus barcos gemelos Antilla y Arauca harán el servicio de la Hapag Lloyd con nuestro puerto de Limón

Con la llegada a nuestro puerto del Atlántico del barco turbo-eléctrico ORIZABA de la Línea Hamburguesa Americana, el lunes de la semana entrante la gran empresa naviera alemana comienza a aumentar su servicio regular de Hamburgo a los puertos terminales del norte de Europa, los del Caribe, el norte de Sur América y de América Central, con tres nuevas unidades, las cuales entrarán en el mismo itinerario dentro de los próximos cuatro meses. La intención de la Compañía Hamburguesa es la de tener para los meses de la cosecha de café en este y en los otros países productores del precioso grano, una flota de cinco barcos de los más modernos a fin de cuidar del mejor modo posible de los intereses de los cafetaleros con un rapidísimo servicio al viejo continente.

La "Flota del Café" de la Línea Hamburguesa Americana constará desde setiembre en adelante con cinco magníficos barcos, encabezados por las motonaves Caribia y Cordillera, y los tres barcos turbo-eléctricos Orizaba, Antilla y Arauco. Son estos últimos tres la última palabra en barcos de carga y pasajeros, puesto que además de sus espaciosas bodegas poseen espléndido acomodo para doce pasajeros; cinco en cabinas dobles y dos para una persona cada una. Como podrán juzgar los lectores de LA TRIBUNA las acomodaciones para el pequeño grupo de pasajeros que pueden embarcarse en estos modernísimos barcos de acuerdo con los últimos adelantos de la arquitectura marítima. Cada cabina dispone de su propio baño, tocador, ropero y otras comodidades. Una innovación hasta ahora conocida en los más modernos barcos de pasajeros es la ausencia completa de los acostumbrados ventiladores. El pasajero arregla su "propio clima" con el aire que por medio de presión es conducido a las cabinas por aparatos especiales por el cielo raso de las cabinas. Para las personas que desean hacer viajes de salud y de descanso sin asistir a las fiestas sociales que se efectúen a bordo de los grandes trasatlánticos, estos barcos son ideales. Aparte de que estos barcos turbo - eléctricos mantienen una velocidad de quince nudos por hora, velocidad que hace pocos años no la tenían muchos grandes barcos.

De 4,500 toneladas de registro y con una capacidad para carga de 6,500 toneladas, los barcos de la clase Orizaba representan unidades de gran utilidad comercial. Sus bodegas están especialmente construidas para el tráfico de los países tropicales, prestando la más absoluta seguridad a los pasajeros y a la carga a ellos confiados. El actual jefe de la oficina de la Happag - Lloyd en esta capital, señor Albert Schell, nos informa que el Antilla llegará a Limón en agosto, y el Arauca en setiembre, de modo que la flota del café de la Happag estará en servicio al iniciarse los primeros embarques de nuestro café del Atlántico.

LA TRIBUNA se complace en felicitar a la gran empresa alemana por este nuevo triunfo en el servicio que desde hace muchos años tiene sus barcos a nuestros puertos, y le desea todo éxito en el futuro.

HIERRO PARA TECHOS

28 GAUGES

EN LA MEJOR CALIDAD

ALMACEN

JOSE RODRIGUEZ M.

TELEFONO 2777

NORTHERN RAILWAY COMPANY
AND OPERATED LINES
COSTA RICA
HORARIO PUBLICO
que regirá desde el 26 de Abril de 1937 hasta nuevo aviso

(EL PRESENTE HORARIO ANULA TODOS LOS ANTERIORES)

RUMBO AL OESTE (LEA PARA ABAJO) Domingo solamente	Diario	Diario excepto Domingos	Diario excepto Domingos	Diario	Diario	ESTACIONES	RUMBO AL ESTE (LEA PARA ARRIBA) Diario	Diario	Diario excepto Domingos	Diario excepto Domingos	Diario	Domingo solamente
Horas	Horas	Horas	Horas	Horas	Horas		Horas	Horas	Horas	Horas	Horas	Horas
14 30			6 00		10 30	LIMON	15 15		15 55			10 13
14 40			6 10		10 38	MOIN JUNCTION	15 07		15 45			10 03
14 40			6 10			MOIN JUNCTION			15 45			10 03
14 54			6 30			CASTRO			15 25			9 45
15 34			7 25			ZENT			14 30			9 00
15 41			7 45			ESTRADA			14 10			8 51
					10 38	MOIN JUNCTION	15 07					
15 41			7 45		11 25	ESTRADA	14 20		14 10			8 51
15 46			8 00		11 30	MATINA	14 15		13 45			8 46
16 50		13 45	9 40		12 25	SIQUIRRES	13 35		12 15	8 30		7 47
16 58		13 51	9 48		12 31	LA JUNTA	13 20		11 25	8 25		7 37
18 05		15 25				GUACIMO JUNCTION				6 40		6 30
18 35		16 00				GUAPILES				6 00		6 00
		16 10				TORO AMARILLO				5 50		
			9 48		12 31	LA JUNTA	13 20		11 25			
			11 00	6 00	13 30	PERALTA	12 24	18 45	10 10			
			12 00	6 40	14 00	TURRIALBA	11 53	18 10	9 25			
			12 35	7 15	14 28	TUCURRIQUE	11 25	17 37	8 35			
			13 15	7 50	14 50	JUAN VIÑAS	11 05	17 14	8 00			
			13 45	8 15	15 08	SANTIAGO	10 46	16 54	7 23			
			14 25	8 41	15 36	PARAISO	10 20	16 29	6 53			
			14 45	8 55	15 55	CARTAGO	10 05	16 17	6 35			
			15 10	9 28	16 22	TRES RIOS	9 28	15 45	6 00			
	17 15		15 45	9 55	16 45	SAN JOSE	9 00	15 15	5 30		7 55	
	17 40					HEREDIA					7 30	
	18 10					ALAJUELA					7 00	
Horas	Horas	Horas	Horas	Horas	Horas		Horas	Horas	Horas	Horas	Horas	Horas

RIO BANANO

Rumbo al Oeste (Lea para abajo) Martes y Sábado	Estaciones	Rumbo al Este (Lea para arriba) Martes y Sábado
Horas		Horas
13 10	Bananito	7 50
14 10	Beverly	7 05
14 40	Limón	6 30

RAMAL DE CAIRO

Rumbo al Oeste (Lea para abajo) Miércoles solamente	Estaciones	Rumbo al Este (Lea para arriba) Miércoles solamente
Horas		Horas
14 00	Siquirres	16 15
14 06	La Junta	16 10
14 11	Cairo Junction	16 05
14 55	Golden Grove	15 20

RAMAL DE INDIANA

Rumbo al Oeste (Lea para abajo) Sábado solamente	Estaciones	Rumbo al Este (Lea para arriba) Sábado solamente
Horas		Horas
8 40	Dorotea	8 30
8 50	Carmen	8 20
10 35	Siquirres	6 45

RAMAL DE MONTE VERDE

Rumbo al Oeste (Lea para abajo) Viernes solamente	Estaciones	Rumbo al Este (Lea para arriba) Viernes solamente
Horas		Horas
15 20	La Perla	14 50
15 55	Monteverde	14 15
	[illegible]	
16 10	Siquirres	14 00

G. P. CHITTENDEN, Gerente. — F. SHEEHY, Superintendente.

DE LAS ENSEÑANZAS DE KRISHNAMURTI

2ª disertación en Ciudad México editada con derecho exclusivo por "The Star Publishing Trust" — KRISHNAMURTI EN LATINO AMERICA, 1935—)

KRISHNAMURTI

Amigos:

Todo el mundo desea ser feliz, ser completo y alcanzar su plenitud; alcanzar su plenitud de manera que no haya vacuidad, que no haya vacío, sino una riqueza profunda de continua suficiencia. Uno llama a esto la búsqueda de la verdad o Dios, o le da algún otro nombre para expresar ese hondo deseo de realidad. Ahora, este deseo, para la mayor parte de las gentes, llega a ser meramente un escape, una huída de la actualidad del conflicto. Hay tanto sufrimiento y confusión dentro de nosotros y a nuestro alrededor, que buscamos una supuesta o imaginaria realidad para volar lejos del presente. Lo que la mayoría de las personas llama realidad, o Dios, o felicidad, no es otra cosa que una fuga del sufrimiento, un escapar de esta continua tensión entre la acción y la comprensión. Cada uno procura encontrar su huída de este conflicto mediante alguna de las ilusiones ofrecidas por las religiones, o por las distintas sociedades o sectas que se llaman espirituales; o busca perderse en alguna clase de actividad.

Ahora, si examináis cuidadosamente lo que estas sociedades ofrecen — organizadas, como están, alrededor de una creencia, al igual que todas las sectas religiosas—descubriréis que ofrecen seguridad, consuelo, mediante un salvador o un Maestro, mediante guías, o mediante el seguimiento de ciertos sistemas de pensamiento, ideales y modos de conducta. Todos estos modos de conducta, todos estos sistemas, aseguran una forma sutil de seguridad egoísta, de auto-defensa contra la vida, contra la confusión creada por la irreflexividad. Como no podemos comprender la vida con su rápido movimiento, buscamos sistemas que nos ayuden, sistemas a los que denominamos modos de conducta o modelos de comportamiento. Así, temiendo a la confusión y al dolor, creáis para vosotros mismos una autoridad que os garantice seguridad y certeza contra el fluir de la realidad.

Tomad, por ejemplo, el deseo de seguir un ideal o modo de conducta. Ahora, ¿por qué existe la necesidad de seguir un ideal, un principio, o un modelo de comportamiento? Decís que necesitáis un ideal por la mucha confusión que hay dentro y fuera de vosotros; que este ideal actuará como un guía, como una fuerza directriz para ayudaros a atravesar el sufrimiento, la incertidumbre y el torbellino. Con objeto de no ser cogidos en este sufrimiento, escapáis sutilmente a través de un ideal. A esto lo llamáis vivir noblemente. Es decir, que no deseáis confrontar y comprender la confusión misma, ni queréis comprender las causas del conflicto. Vuestro único interés es eludir el sufrimiento. De esta manera, los ideales, los modos de conducta, ofrecen una conveniente escape de la actualidad. De la misma manera, si examináis vuestra búsqueda de guías y salvadores, veréis que hay en ella un deseo sutil y oculto de rehuir el sufrimiento. Cuando habláis de perseguir la verdad, la realidad, verdaderamente estáis buscando autoprotección completa, ya sea aquí, o en el más allá. Os estáis conformando según un modelo que os garantiza contra el sufrimiento. A este patrón, a este modelo, lo llamáis credo, moralidad, creencia.

Ahora, todo esto indica que existe un profundo y oculto temor a la vida, lo cual, necesariamente, debe crear la autoridad. Así pues, donde haya autoridad en la forma de un ideal, de un modo de conducta, o de una persona, tiene que haber anhelo egoísta de protección y seguridad. En esto no hay siquiera una chispa de realidad. Así vuestras acciones, conformadas y controladas por los ideales, son siempre incompletas, ya que se basan sobre reacciones defensivas contra la inteligencia, contra la vida.

En el seguir un ideal o un modo de conducta, o en el someterse a una autoridad determinada, ya sea religiosa, de una secta o una sociedad, no puede haber verdadera plenitud; y sólo a través de la plenitud puede darse el bienestar de la verdad.

Debido a que lo que llamamos nuestra moral y nuestros ideales se halla basado en reacciones autodefensivas contra la vida, somos inconscientes de ellos como impedimentos, como barreras que nos separan del movimiento de la vida. La plenitud completa existe solamente cuando estas barreras autoprotectoras han sido del todo disipadas por nuestro propio esfuerzo e inteligencia.

Si habéis de conocer la felicidad de la verdad, debéis llegar a ser del todo conscientes de estas barreras auto-defensivas, y disiparlas por vuestra decisión voluntaria. Esto demanda esfuerzo continuo y permanente. La mayor parte de las personas no desea hacer ese esfuerzo. Prefiere que se le diga con exactitud qué es lo que hay que hacer, prefiere ser como máquina y actuar conforme a la rutina de la superstición religiosa y el hábito. Debéis examinar estas barreras defensivas de la moral y los ideales y entrar directamente en conflicto con ellas. Hasta tanto que vosotros, como individuos, no os libertéis voluntariamente de estas ilusiones, no puede haber la comprensión de la verdad. Al disolver estas ilusiones auto-protectoras, la mente despierta a la realidad y su éxtasis.

(Continuará el domingo próximo)

La "Biblioteca Krishnamurti" prestará por quince días las obras de Krishnamurti a quien las solicite al teléfono 2242 o al apartado 206 en San José; también por su medio pueden adquirirse esas obras en inglés que se venden traducidas en la Librería Española.

Turno feria en la escuela de Aserrí hoy

Es con el propósito de recolectar fondos para realizar urgentes trabajos

Aserrí, 12 de junio de 1939.
Sr. Director de
LA TRIBUNA
San José.

Estimado señor:

El Personal Docente y el Patronato Escolar de esta localidad, en el deseo de solventar las numerosas y urgentes necesidades de la Escuela, han dispuesto celebrar un turno feria el próximo domingo 18 de los corrientes al cual tenemos el gusto de invitarle por este medio.

Aprovechamos la ocasión para solicitar a usted su contribución que dada su reconocida generosidad y preocupación por los asuntos escolares, no dudamos nos será dada con el mayor gusto.

Quedándole altamente agradecidos por tan señalado servicio, nos suscribimos de usted sus más atentos y S. S.,

PERSONAL DOCENTE
MANUEL LOPEZ L.
Director.
PATRONATO ESCOLAR
JESUS MORENO
Presidente.

DEPOSITO DE MADERAS
ENRIQUE GOMEZ & CIA.

Unicos especializados en cedro y caoba del Guanacaste.—Vendemos trozas de guayacán, pochote, cedro, caoba etc. a los precios más bajos. Y como siempre, maderas aserradas, anchas y secas. Cedro desde ₡ 0.30 la pulgada.

Calle 8, Avenidas 2-4 — Teléfono 3396

125 varas al sur de la Botica La Violeta

Suscríbase a LA TRIBUNA

EUGENIO DE BENEDICTIS

A 6 mil hectáreas alcanzan los denuncios de baldíos nacionales de acuerdo con la nueva ley

HASTA EL DIA DE AYER SE HABIAN PRESENTADO AL JUZGADO CIVIL DE HACIENDA 200 DENUNCIOS

Considérase que son impracticables los términos de la nueva legislación

La nueva ley de baldíos nacionales está encontrando en su aplicación, según informes que nos han sido suministrados por varias personas, algunas dificultades. La principal: la falta de recursos para cubrir los gastos que demanda la localización y medida de la parcela que se denuncia.

Hasta el día de ayer, y conforme a la nueva legislación sobre baldíos nacionales, habían sido presentados ante el juzgado civil de hacienda doscientos denuncios, la mayoría de los cuales han sido tramitados inmediatamente.

Alcanza apenas a la cantidad de seis mil hectáreas la cantidad denunciada de conformidad con los términos de la nueva legislación. Es bastante poco, si se toma en cuenta que la ley fué emitida hace ya varios meses y aumentó el número de hectáreas por denun-

Este documento es propiedad de la Biblioteca Nacional "Miguel Obregón Lizano" del Sistema Nacional de Bibliotecas del Ministerio de Cultura y Juventud, Costa Rica.

EXCITATIVA A LOS CLUBS que pidieron la renuncia de la directiva de la Federación Nac. de Fútbol HA SIDO FORMULADA

LA LIGA DE BEISBOL someterá a la Junta de Representantds LA GESTION DE LA GIMNASTICA

De acuerdo con el criterio que se exponga se resolverá esa inscripción en primeras divisiones

DE PARTE DE LA DIRECTIVA DE LA LIGA PRIVA EL CRITERIO DE QUE DEBE ACCEDERSE A LA GESTION

Ese ingreso de la Gimnástica contribuirá para el mayor interés del campeonato

La gestión de la Sociedad Gimnástica Española ante la directiva de la Liga Nacional de Beisbol para ingresar al campeonato nacional de primeras divisiones, gestión que conoció aquella directiva, será planteada ante la junta de representantes de la Liga. De acuerdo con el criterio de los representantes de los clubs de primera divisiones se resolverá si se accede a que la Sociedad Gimnástica Española participe en el campeonato de primera fuerza, que cuenta con buenos equipos que están en condiciones de dar buenas exhibiciones de beisbol. Entre los señores miembros de la directiva de la Liga priva el criterio que conviene acceder a lo solicitado por lo que significa la participación de un club como la Sociedad Gimnástica Española en el campeonato de primeras divisiones. De allí pues que se hará todo lo posible porque esa actitud sea resuelta de conformidad. Igual criterio priva entre algunos de los señores representantes de los clubs afiliados a la liga nacional de beisbol.

EN PARITA SE FUNDO UN NUEVO TEAM DE BALOMPIE

LLEVA EL NOMBRE DE "FERRIS SPORT CLUB" Y LO INTEGRAN 32 SOCIOS

Como presidentes honorarios designaron a los estimables caballeros Mr. Randall Ferris y Mr. Philip Williarrison

Por medio de LA TRIBUNA se ponen a las órdenes de todos los equipos capitalinos

Fuimos informados de que en Parrita se fundó otro centro deportivo. Este tratará de extender todas las actividades deportivas en todo ese lugar, pero en especial tratará de darle la debida organización a un magnífico equipo de balompié. Hasta el momento cuenta con treinta y dos socios, quienes efectuaron su primera sesión ordinaria, para proceder a la designación de dos presidentes honorarios del Centro en referencia, así como el nombre que éste debía llevar. Por unanimidad de votos se acordó que ese centro llevara el nombre de **FERRIS SPORT CLUB**, siendo esto una demostración de aprecio que todos estos elementos tributan a su jefe, el distinguido caballero Mr. Randall Ferris. También por unanimidad de votos nombraron presidentes honorarios a los estimables caballeros Mr. Randall Ferris y Mr. Philip Williarrison. Los 32 elementos que integran el nuevo centro deportivo, son los siguientes: José Schafer, Eduardo Aman, Héctor Goldoni, Francisco Castro, Bernardo Castro, Gerardo Angulo h., Juan Rafael Arias, Francisco Zavaleta, Mario Cooper, H. Lezama, Oscar Gómez, Enrique Cole, Rodolfo Jones, Antonio Navas, David Boza, Hugo Poltronieri, Antonio Poltronieri, Marcos Villalobos, Miguel Madrigal, J. J. Moya, Andrés Valladares, Gonzalo Valladares, Carlos Hernández C., Lisímaco Azofeifa, Juan Bautista Naverro, Cornelio Quindel, Jesús Valverde, Ernesto Barboza, Juan Bautista Montero, Jesús Alfaro, Florencia de la Vega y Manuel Cuevas. El Centro Deportivo FERRIS SPORT CLUB, ya inició sus actividades, y por medio de LA TRIBUNA se pone a las órdenes de todos los demás equipos de la capital, para concertar encuentros de fútbol con ellos. LA TRIBUNA le desea al Ferris Sport Club muchos triunfos y larga vida.

EL MEJOR ZAPATO

que se fabrica en Costa Rica es el de la

ZAPATERIA DE GILBERTO REYES

De hoy en adelante pone en conocimiento que sus precios están sumamente rebajados, tanto en sus sucursales como en su casa principal

ESPECIALMENTE HACEMOS SABER AL ESTIMABLE PUBLICO DE PUNTARENAS

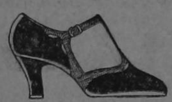

Que en la oficina de don Humberto Alvarez a cargo de la señorita Angelita Volio, encontrará 800 pares de calzado de los más modernos y lindísimos estilos, con sus precios sumamente de ocasión, invitamos a hacernos una visita para que se convenza que nuestro

CALZADO ES DE INSUPERABLE CALIDAD

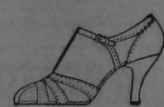

La dirige la nueva directiva en respuesta a la comunicación suscrita por esos clubs

LOS INSTA PARA QUE RETIREN ESA PETICION Y EXPONE RAZONES DE IMPORTANCIA PARA EL FUTBOLISMO

Les concede un plazo prudencial de quince días para que den por retirada la nota suscrita y concebida en aquellos términos

La directiva de la Federación Nacional de Futbol desestimó, tal como lo informó LA TRIBUNA, la gestión de los clubs Herediano, Cartaginés, Libertad, Alajuelense y México tendiente a que la nueva directiva electa por 14 votos contra 8, presentara su renuncia para dar lugar a la elección de otra directiva. De conformidad con esa resolución fué redactada la respuesta a los referidos clubs. En ella la directiva de la Federación excita a los cinco clubs citados a que den por retirada la nota en que formulan tal gestión y les hace ver que no tienen razón en lo que piden. La nueva directiva fué electa por una fuerte mayoría y sería ilógico que renunciara porque así lo pide la minoría pues se impondría entonces la voluntad de las minorías y se burlaría a la de la mayoría. Por tales razones y otras de peso que se exponen en la comunicación respuesta, se concede a esos clubs un plazo prudencial de quince días para que dejen sin efecto la gestión de que se hace referencia. Se confía en que esos clubs desistan de sus propósitos y se manifiesten dispuestos a seguir cooperando en la actividades de futbol.

EMBARCAN EL 7 PARA COLOMBIA LOS FUTBOLISTAS DE LA GIMNASTICA

ES POSIBLE QUE EN LUGAR DE TRES JUEGOS EN BARRANQUILLA SE JUEGUEN DOS EN ESA CIUDAD Y UNO EN LA DE BOGOTA

El contrato respectivo será sometido a la Federación Nacional de Futbol.—Los detalles principales de la jira han sido ya convenidos

En nuestra anterior edición, y en forma exclusiva dimos la noticia de haber quedado concertada una jira futbolística de la Sociedad Gimnástica Española a Colombia, y también de haber concedido la directiva de la Federación Nacional de Fútbol el permiso en principio, tal como se le solicitó. Sobre el particular podemos informar que han sido convenidas las condiciones del contrato respectivo y que este será sometido ya a la directiva de la Federación para el correspondiente permiso definitivo dándose a conocer la integración del equipo y la forma en que irán los refuerzos. Se nos informa que las condiciones económicas son magníficas. Asimismo podemos informar que los gimnásticos embarcarán el siete de julio, y que en lugar de jugarse tres juegos en Barranquilla es posible que se juegue uno en Bogotá contra una selección nacional de Colombia. Son estas las noticias que podemos suministrar sobre este importante asunto de fútbol.

ULLOA Y ORTIZ DIERON UNA BUENA EXHIBICION DE PELOTA VASCA

LA PAREJA AZUL, CASTRO Y LORENZO, VENCIO A LA PAREJA BLANCA, AVILA I Y AVILA II

En el Frontón Jai Alai se verificaron el miércoles a las ocho y media de la noche, dos grandiosos encuentros de pelota vasca. El primero fue a veinticinco tantos y lo llevaron a cabo: Ulloa y Fulvio (blancos) y los azules, Ortiz y Motrico. En este cotejo hicieron su debut dos nuevos valores del deporte uzcadi. Ahora nos cabe advertir que Jorge Ulloa y Marco Antonio Ortiz, dieron una buena exhibición de pelota vasca, ya q', siendo elementos que se inician en este deporte, tuvieron oportunidad — la que bien lograron — de demostrar a la concurrencia lo que mucho pueden llegar a ser; los fanáticos que los vieron actuar salieron ampliamente satisfechos de la labor de estos dos jóvenes pelotaris. El partido a que nos referimos estuvo muy movido y hubo mucho interés; sobre todo se vió el esfuerzo de Ortiz y Motrico, quienes después de ir perdiendo por siete puntos de diferencia, lograron trepar; y aunque siempre perdieron, sus rivales los dejaron solamente en 22 tantos. El estelar estuvo muy equilibrado; cuatro veces empataron el marcador, pero últimamente los azules Castro y Lorenzo lograron colocarse en una buena posición sobre sus contrarios; blancos: Avila I y Avila II perdieron, habiéndose quedado en 20 tantos; siendo el encuentro a treinta. Las quinielas estelares también estuvieron muy movidas; hubo mucho empeño en los competidores, por hacer una buena presentación, habiéndolo logrado.

Gestiona permiso para una jira a Bogotá el Herediano

ANTE LA DIRECTIVA DE LA FEDERACION NACIONAL DE FUTBOL PLANTEO LA GESTION

El empresario de esa jira es don Dionisio Facio quien formuló la propuesta al Herediano

Se están tramitando las gestiones para esa jira futbolística

Ante la directiva de la Federación Nacional de Futbol planteó el Club Sport Herediano, por medio de su representante, la gestión respectiva para que se le otorgue el permiso que se requiere, en principio, para una jira futbolística del Herediano a Bogotá. Logramos informarnos que el empresario de esa jira es don Dionisio Facio, quien la propuso al representante del Herediano conforme a conversaciones que sobre el particular había tenido. La secretaría de la Federación recibió la solicitud de permiso del Herediano para ser tramitada conforme a los reglamentos. La temporada, de acuerdo con la propuesta, es en la ciudad de Bogotá y se trata de tres encuentros contra equipos de esa ciudad. Sobre los informes que logramos recoger ayer sobre este asunto futbolístico.

ACUERPA EL AJEDREZ DE COSTA RICA UNA INICIATIVA DEL AJEDREZ PERUANO

ES PARA CONDECORAR A DOS ESTRELLAS DEL AJEDRECISMO.—SE TRATA DE LOS MAESTROS ROBERTO GRAU, DE ARGENTINA Y JUAN CORZO, DE CUBA

Otras importantes informaciones de la Federación Nacional de Ajedrez

En sesión extraordinaria verificada ayer, la Federación de Ajedrez de Costa Rica, a instancias de la federación peruana de ajedrez por medio de su vocero oficial Dr. Jorge Villanueva C., acordó secundar la iniciativa de mérito y justicia que el ajedrez peruano propone para condecorar por movimiento unánime de las federaciones nacionales de ajedrez de América a los distinguidos maestros Roberto Grau, argentino, y Juan Corzo y Príncipe cubano, quienes hacen intensa y sostenida labor en América hace más de 25 años. Igualmente tres pergaminos continentales, uno para Hermann Helms, director del American Chess Bulletin, otro para Carlos Alberto Vidal, de Caracas, Venezuela, gran comentarista y propulsor y otro para Francisco Vieira Agarez, editor del "Xadrez Brasileño", antigua y formidable revista ajedrecística sud-americana que se edita en Río de Jeneiro. La Federación votó la suma de tres dólares para ayudar a la gran causa de mérito y justicia y serán representantes en toda América de esta iniciativa las federaciones de Perú y Costa Rica. Un exitazo.

Bernard Froedman, tesorero de la federación de ajedrez de Canadá, gran amigo de nuestra federación y de paso por Europa nos envía dos postales, una de Amberes y otra desde las nieves del San Bernardo en los Alpes, en estas postales nos recuerda y envía efusivos y cordiales saludos al ajedrecismo costarricense.

Jorge Villanueva gran amigo nuestro peruano y director del ajedrez allí, nos informa que José Esteban Canal el maestro estrella peruano, está jugando un torneo de maestros en Torino-Italia, con Castaldi, Montiselli y otros.

El gran torneo nacional de la Rusia soviética Se esta jugando un formidable torneo en Leningrado para ver si es posible destronar a Lowesfish actual campeón nacional de Rusia.

En Onihausen, Alemania, se inicia pronto un formidable torneo internacional de maestros grandes. Se informa que participarán Eliskases, Richter, Keres, Botwinink, Flohr, Zsabo, Koning, Book; Miquenas; Luwe; Raizman, Prins; Samish, Mieses y otros que aun no están en firme.

En el torneo de adiestramiento de Cuba para ir al torneo de las naciones van a la cabeza los muchachos de Juan Corzo: ellos Quesada, López, González; Florido y Bucelo. Felicitaciones. El ex-campeón mundial y gran maestro Capablanca, capitaneará la embajada de Cuba al torneo de las naciones.

Los campeonatos nacionales nuestros tendrán este año gran interés y estarán muy nutridos, se habla ya mucho de esto y el entusiasmo crece y crece, las medallas, diplomas y premios abundarán para los triunfadores.

Constructores!

Hemos abierto un DEPOSITO DE MADERAS para construir, especialidad en laurel en tabloncillos, tablillas y molduras. Como tenemos aserradero propio, podemos atender órdenes para maderas de dimensiones especiales. Precios sin Competencia.

CALLE VOLIO, en seguida Taller Thompson.

SMYTH & ARREA

LA SEGUNDA DEL "CIGARRILLOS CACIQUE" SE APUNTO OTRA VICTORIA

EL DOMINGO VENCIO A LA SEGUNDA DEL "BANANERA BB C". POR EL AMPLIO SCORE DE 16 CARRERAS CONTRA CINCO.

En la semana entrante reanudará sus labores la liga provincial de base ball de Puntarenas

Bastante se ha hablado de las actividades deportivas que ha estado llevando a cabo la directiva de la Liga Provincial de Base Ball de Puntarenas. Desde estas mismas columnas, hemos dado a conocer la valiosa labor que en pro del beisbol porteño ha desplegado; bien puede llamarse labor fecunda, porque de ella se ha sacado el que haya novenas muy buenas, las que han competido no sólo con los equipos de San José, sino con el formidable team nicaragüense que nos visitó hace algunos meses: "General Reyes"; las competencias obtuvieron un buen resultado, y éste se debe a la buena organización que dicha directiva tenía. Pero fatalmente, por motivos que no conocemos, la directiva suspendió sus actividades, siendo esto, perjudicial para el beisbol de aquel puerto. Estas cosas no podían ser vistas con agrado por los fanáticos del rey deporte, y es por eso que están trabajando con ahínco por restablecer el orden en dicha Liga; con el mismo motivo, hacer que vuelva a su seno, el señor presidente de ella, el ingeniero don Alberto Orozco Castro. Es muy posible que la Liga reanude sus actividades en la semana próxima, para finalizar pronto con el campeonato de base ball de Puntarenas. Fuera de campeonato, varios teams han venido celebrando encuentros en el diamante de la Plaza Amador, y de ellos se han obtenido muy buenos resultados. El domingo próximo pasado jugaron, a las nueve de la mañana, las segundas divisiones de los equipos: "Cigarrillos Cacique" y "Bananera B. B. C.". En esta contienda los primeros lograron derrotar a los segundos, por el amplio score de 16 carreras contra cinco. El "Cigarrillos Cacique" se apuntó otra victoria, y ésta ha sido resonante, máxime cuando la segunda del Bananera está integrada por buenos elementos, que son promesa tanto para el base ball porteño, como para el nacional.

LOS ANDARINES HEREDIANOS SE HALLAN EN MALA SITUACION EN EL SALVADOR

SE LES IMPOSIBILITA LA SALIDA PARA GUATEMALA, TANTO POR DINERO, COMO POR EL PERMISO

Los hermanos Sánchez se dirigen a San Francisco de California y llevan la representación de Costa Rica y el Club Sport Herediano

Hace algún tiempo dejaron esta tierra los hermanos Sánchez, de Heredia, disponiéndose así a efectuar una jira pedestre, hasta San Francisco de California

El deseo de Efraím Sánchez y su hermano, es el de visitar la exposición de "La Puerta Cerrada", en California La jira la patrocinaron los miembros integrantes del Club Sport Herediano y estos muchachos llevan la representación de Costa Rica y del Club Sport Herediano, en la exposición mencionada.

Ayer fuimos informados de que los andarines ticos se encuentran actualmente en El Salvador, en donde están atravesando serias dificultades. Se hallan en mala situación y se les está imposibilitando la salida para Guatemala, tanto por dinero como por el permiso que no se les quiere extender. Sin embargo hay muchas personas ticas, como salvadoreñas, que están interesadas en ayudarles en lo que sea posible, puesto que estos muchachos van con fines puramente deportivos. También se espera la cooperación del Herediano desde Costa Rica, para que estos andarines se regresen a esta tierra, o prosigan en su ardua labor.

UNITED FRUIT COMPANY

SERVICIO DE VAPORES

Salidas semanales de Limón para Nueva York con escala en Cristóbal y Habana

Llevando café para todos los puertos Europeos y Americanos

F. J. ALVARADO y Cía., Sucs., S. A.
Agentes para Limón y Puntarenas

VAPORES	SALIDAS
VERAGUA	Junio 25
CHIRIQUI	Julio 2
TALAMANCA	Julio 9

Para más informes diríjase a las Oficinas de la

UNITED FRUIT COMPANY
en los bajos del Gran Hotel Costa Rica

TELEFONO 3156

ROYAL NETHERLAND STEAMSHIP Co.

(Compañía Real Holandesa de Vapores)

PROXIMAS SALIDAS DE LIMON:

PERICLES ..... Junio 23

OFICINA SAN JOSE: TELEFONO 3417

FRENTE AL ALMACEN KOBERG

Agentes ED. JANIN & Co.

Felipe J. Alvarado & Co., Sucs. S. A.

AGENTES EN LIMON:

Compagnie Generale TRANSATLANTIQUE

SERVICIO DE VAPORES-CORREOS todo el año

EL VAPOR

:— CUBA —:

SALDRA DE LIMON EL
14 DE JULIO DE 1939

para Cristóbal, Cartagena, Puerto Colombia, Curazao, Puerto Cabello, La Guayra, Carúpano, Trinidad, Barbados, Antillas Menores, Plymouth y Le Havre, y demás puertos de Europa, aceptando pasajeros y carga para los puertos citados.

Garantizando a los señores exportadores una rápida entrega de sus productos a los puertos europeos de destino.

SOCIEDAD ANONIMA TOURNON
Agentes, San José
Para informes dirigirse a nuestras oficinas
FELIPE J. ALVARADO & Cº, Sucs. S. A.
Sub-Agentes, Limón y Puntarenas.

HAMBURG-AMERIKA LINIE

Próximas salidas de PUERTO LIMON

A EUROPA:

MN. PATRICIA .... 21 de Junio
MN CORDILLERA .... 2 de Julio
EN. ORIZABA .... 10 de Julio

A GUATEMALA:

EN. ORIZABA .... 19 de Junio
MN. CORDILLERA .... 27 de Junio

HAPAG—LLOYD

AGENCIA COSTA RICA

AVENIDA CENTRAL —::— TELEFONO 2086

HAMBURG-AMERIKA LINIE · NORDDEUTSCHER LLOYD

Próximas salidas de PUNTARENAS:

A CALIFORNIA

MN. OAKLAND .... 18 de Junio
V—. ESTE .... 29 de Junio

A EUROPA:

V. SCHWABEN .... 19 de Junio

HAPAG—LLOYD

AGENCIA COSTA RICA

AVENIDA CENTRAL —— TELEFONO 2086

Este documento es propiedad de la Biblioteca Nacional "Miguel Obregón Lizano" del Sistema Nacional de Bibliotecas del Ministerio de Cultura y Juventud, Costa Rica.

EMBELLEZCA SU CUERPO DE PIES A CABEZA

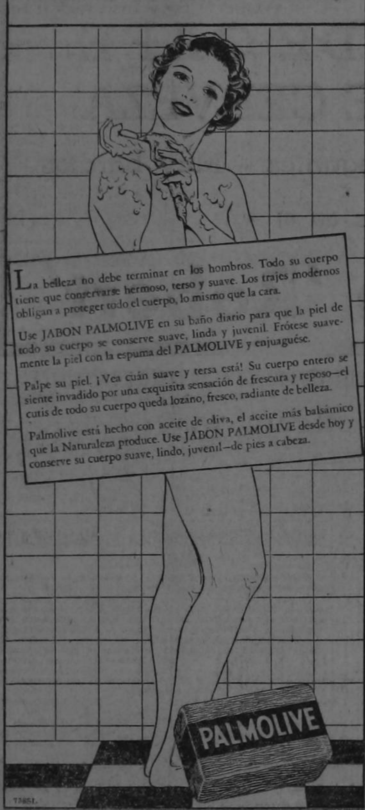

La belleza no debe terminar en los hombros. Todo su cuerpo tiene que conservarse hermoso, terso y suave. Los trajes modernos obligan a proteger todo el cuerpo, lo mismo que la cara.

Use JABON PALMOLIVE en su baño diario para que la piel de todo su cuerpo se conserve suave, linda y juvenil. Frótese suavemente la piel con la espuma del PALMOLIVE y enjuagúese.

Palpe su piel. ¡Vea cuán suave y tersa está! Su cuerpo entero se siente invadido por una exquisita sensación de frescura y reposo—el cutis de todo su cuerpo queda lozano, fresco, radiante de belleza.

Palmolive está hecho con aceite de oliva, el aceite más balsámico que la Naturaleza produce. Use JABON PALMOLIVE desde hoy y conserve su cuerpo suave, lindo, juvenil—de pies a cabeza.

PALMOLIVE

Mundo Social

CUMPLEAÑOS

Señorita DORA PACHECO

Hoy festeja la fecha de su natalicio, esta simpática y estimable señorita perteneciente a un apreciable hogar de Tres Ríos, hasta donde le hacemos llegar las más expresivas felicitaciones, que también hacemos extensivas a los suyos respetuosamente.

CUMPLEAÑOS

Hoy festeja la fecha de su cumpleaños, la bella y encantadora joven dama doña Dorita Guardia, simpática dama de nuestro ambiente social, a quien felicitamos muy atentamente con tan grata ocasión, deseándole al mismo tiempo muchas dichas en unión de su familia.

Señora DORITA GUARDIA

CUMPLEAÑOS

—Rodeada del afecto de los suyos y de sus amistades ha festejado su cumpleaños, la simpática y graciosa señorita Conchita Saborío, de la ciudad de Alajuela, hasta donde LA TRIBUNA le hace llegar sus felicitaciones.

RUMBO A EUROPA

—Con destino a Europa sale el caballero don Ernest Goller Gerente de la Grace S Cº LA TRIBUNA lo despide muy atentamente, deseándole una feliz travesía y grata permanencia en el exterior.

ALBERTO MARTIN

Abogado y Notario

ha trasladado su bufete frente al costado Este de la Librería Alsina.

—: TELEFONO 3799 :—

ATENTO SALUDO DE NATALICIO

—Ayer celebró la grata fecha de su cumpleaños, el respetable caballero Lic. don Octavio Béeche, jefe de una apreciable familia de nuestro ambiente social. LA TRIBUNA se complace en felicitarlo muy atentamente.

RUMBO A NICARAGUA

—En viaje de negocios se dirige a Nicaragua don Erwin Grosser gerente de la Casa Bayer. LA TRIBUNA le despide muy atentamente, deseándole una feliz travesía y grata permanencia en la hermana república del Norte.

DE HEREDIA

—Procedente de Heredia está de paseo en la capital, la señorita Yolanda Alfaro.

PARA LOS ESTADOS UNIDOS

—Para los Estados Unidos de Norteamérica sale el Ing. Mr. William Frank Berry, ampliamente conocido en los círculos mineros del país. LA TRIBUNA lo despide muy atentamente.

PARA ESTADOS UNIDOS

La semana entrante salen para los Estados Unidos de Norte América la señora doña Catalina van Patten de Holts y sus hijos LA TRIBUNA les anticipa su saludo de despedida.

¡OJOS HERMOSOS!

Sí, Ud. también puede lucirlos. Pruebe unos rápidos toques de Maybelline y sus ojos quedarán transformados en dos bellos luceros, llenos de expresión y vivacidad. En tonos negro, castaño y azul.

Maybelline

QUE ALEGRIA...

por fin sin dolores gracias al

TOGAL

remedio eficaz en el tratamiento de Reumatismo, Gota, Isquias, Lumbago, etc.

De venta en todas las boticas

CROMOS

OMAR ALVARADO

Hoy cumple cuatro meses de nacido este gracioso y simpático "güilillo" que llena de amor el corazón de sus progenitores don José Alvarado y de su señora esposa doña Florita de Alvarado. Que toda la vida sea muy feliz son nuestro sinceros deseos.

ANIVERSARIO DE BODAS EN LIMON

Celebraron ayer el onceavo aniversario de su matrimonio los señores don Etelberto Arroyo Arroyo y su señora esposa doña Anita Escobar de Arroyo. Con este motivo los esposos Arroyo Escobar reunieron a un grupo de sus amistades en su residencia brindándoles con una comida y una copa de champaña

LA TRIBUNA que cuenta entre sus mejores amigos con el hogar Arroyo-Escobar, se complace en enviarles un cariñoso y sincero voto de felicidad.

POR LA VIA AEREA DE NICARAGUA

Procedente de Managua, Nicaragua, ingresó ayer al medio día, la culta señorita Isabel Fuertes Cruz, quien pasará una corta temporada en nuestro país y a quien presentamos nuestro saludo muy cordial.

Me fascinan tus labios

De los labios depende la expresión de la cara

La belleza de su sonrisa, la atracción de su mirada, el encanto de su cutis y hasta el colorido de sus mejillas dependen de la apariencia de sus labios. Dé a sus labios la vida, la gracia, la juvenil expresión que dan los Lápices de Labios de Colgate.

Pues los Lápices de Colgate, además de embellecer los labios, los mantienen frescos, sanos y tersos, evitando que se agrieten. Los Lápices de Colgate están hechos científicamente para proteger la delicada piel de los labios.

Recuerde que la marca Colgate es símbolo de calidad y pureza desde 1806. Pida hoy mismo uno de los Lápices de Colgate. Hay un tono para cada gusto. Vea cómo la expresión de su cara adquiere un nuevo encanto.

DOS AÑOS

ALEJANDRITO BONILA MEZA

Hoy cumple dos años de vida este simpático amiguito, hijo de los jóvenes esposos don José Joaquín Bonilla y de su simpática señora doña Carmen Meza de Bonilla radicados en la ciudad de Cartago, hasta donde LA TRIBUNA le hace llegar sus cariñosas felicitaciones.

CYRUS C. CLAUSEN

HA TRASLADADO SU OFICINA

175 vs. al Este del Almacén Robert

Antiguo local de Maduro & Smids

(en la misma cuadra del Garage Alfaro)

Pecas

¿Desea Ud. Quitarlas?

LA "Crema Bella Aurora" de Stillman para las Pecas blanquea su cutis mientras que Ud. duerme, deja la piel suave y blanca, la tez fresca y transparente, y la cara rejuvenecida con la belleza del color natural. El primer pote demuestra su poder mágico.

CREMA **BELLA AURORA**

Quita las Pecas — Blanquea el cutis

De venta en toda buena farmacia.

Stillman Co. Fabricantes. Aurora, (Ill.) E. U. A.

PROMINENTE ORIENTALISTA

Escriba Ud. a esta eminente maestra de la ciencia del divino consuelo, solicitando informes sobre estos virtuosos secretos que no habían sido revelados hasta ahora, para allanar cualquier dificultad en la vida, suerte, negocios, amores, enemigos, sufrimientos, desengaños, etc. Dirija su carta así:

SRA. GENOVEVA RODRIGUEZ

Apartado 263, Arecibo, Puerto Rico

EL ESTADO DE SALUD DEL EXCMO. SR. MINISTRO DE COLOMBIA

—Ha seguido mejor de la larga indisposición que lo afecta, el Excmo señor doctor don Plinio Mendoza Neira Ministro de Colombia en Costa Rica. LA TRIBUNA espera tener el gusto de consignar su pronto y completo restablecimiento.

MEJORIA

—Ha seguido mejor de la operación a que hubo de ser sometida, la joven señora doña Francia Blen de Zurcher. Ojalá restablezca pronto.

Dr. EDGAR RIVERA MARTIN

MEDICO - CIRUJANO VETERINARIO

De las Universidades de München Berlín-Hannover

Atiende Cirugía y enfermedades en toda clase de animales.—Métodos y Técnicas Modernas

DESPACHO: Pie de Cuesta de Núñez, contiguo al Timbre La Feria.—HORAS: de 1 a 5 p. m. — TELEFONOS: Oficina 2607 — Habitación: 2378

ACADEMIA

—Organizada por las simpáticas damitas Sara Zamora, Hortensia Vaglio y Maruja García, se llevará a cabo una academia en la casa de habitación de la señorita Julieta Fonseca y la cuota es de un colón. Para este festival de confianza se han...

TRASLADO

—De la Clínica del doctor Hernández donde estuvo enfermo de bastante atención, ha sido trasladado a la ciudad de Heredia, a la residencia del doctor don Crisanto Badilla, el caballero don Emilio Moreno, de Puntarenas. LA TRIBUNA...

SOCIALES DE TURRIALBA

La Municipalidad hace suyo el duelo de las familias Rojas y Cortés

Una conmoción de pena para sus amistades y de intenso dolor para su estimable familia, causó en esta ciudad como en la de Grecia, la muerte de la honorable matrona doña Esmeralda Quirós de Rojas, acaecida en la capital la noche del 7 del corriente, y de cuyo sensible fallecimiento informamos al día siguiente.

La Municipalidad, en la sesión del martes próximo pasado, rindió su muestra de condolencia por este duelo; abierta la sesión, y leída el acta, dictó como único acuerdo suspender la sesión y hacer suyo el profundo dolor que embarga los hogares del diputado don Mariano Cortés y su señora esposa doña Inesita Rojas de Cortés, el del señor presidente municipal don Gregorio Rojas y su señora esposa doña Irma de Rojas, residentes en esta ciudad, haciéndolo extensivo a su esposo don Abelardo Rojas, a sus otros hijos don Porfirio García y doña Mercedes Rojas de García, don Juan Rafael Rojas y doña Amalia de Rojas, doña Otilia Rojas v. de Pacheco, don Alberto Vega y doña Natalia Rojas de Vega, y doña Ana María Rojas de Vega, don Otto Eduardo Kopper y doña Nicolasita Rojas de Kopper, don Carlos Manuel Rojas Quirós y a sus hermanos y sobrinos.

Distinguida dama enferma

Ha sido sometida a una seria intervención quirúrgica, en la Clínica Grillo, la estimada señora doña Carmen Monge de Sáenz, esposa del estimado amigo don Rodolfo Sáenz Escalante.

Hacemos votos por su pronto restablecimiento...

El nuevo director de la Unidad Sanitaria

Ya está al frente de la dirección de la Unidad Sanitaria, su nuevo director recientemente, el doctor don Sergio Vindas.

Lo saludamos por este medio.

Nuevo Jefe Político

Ya está al frente de su despacho el señor jefe político, recientemente nombrado, el estimado amigo don Rodolfo Sáenz Escalante.

El nombramiento del señor Sáenz Escalante, ha sido muy bien visto en esta ciudad, en la que tiene arraigo al estar entroncado en su hogar con distinguida familia de la localidad, y donde disfruta de sus simpatías.

Lo saludamos, deseándole mucho éxito en su nueva posición.

Despedida al Doctor Amador

Por disposición de la Secretaría de Salubridad, se nos va el estimado amigo doctor don José Amador Guevara, Director de la Unidad Sanitaria de este cantón.

El doctor Amador ha sido ascendido a una mejor posición en la capital de la república. Si gran sentimiento nos causa su ausencia, no menos es la alegría que sentimos por la designación recaída en el estimable galeno.

Con tal motivo sus numerosas amistades de todos los sectores sociales, le han manifestado en esta ocasión su aprecio. En la noche del miércoles 31 del pasado mayo, se le ofreció una serenata, dedicada por parte de sus amigos, y la que fué ejecutada por la orquesta Ortiz, la que hizo derroche de buena música. Los noturnos festejantes fueron galantemente atendidos por el doctor y su simpática señora esposa doña ... altas horas de la mañana siguiente.

Oportunamente informaremos de otras muestras de afecto y simpatía que recibirá el doctor Guevara con motivo de su próxima partida de la localidad.

Redactor Corresponsal

DE CHILE

—Procedentes de Chile llegan próximamente al país, don Fidel y don Oscar Trisfán Castro. LA TRIBUNA les anticipa su saludo de bienvenida.

BODA EN GUATEMALA

—En la hermana república de Guatemala se ha efectuado la boda del caballero don Luis Eduardo Porras, con la bella señorita María Teresa Monge Castillo, pertenecientes ambos a dos apreciables familias de la sociedad guatemalteca, donde gozan de la simpatía unánime de sus relaciones, y entre las cuales, sus nupcias han constituido un gratísimo acontecimiento. LA TRIBUNA les hace llegar hasta aquel país, un expresivo mensaje de felicidad.

LA BODA BARRIONUEVO - VEGA JIMENEZ

El ocho de julio entrante a las diez de la mañana en la Iglesia de Nuestra Señora del Carmen, se efectuará la boda de don Rodolfo Barrionuevo Montealegre, con la estimable señorita Virginia Vega Jiménez, pertenecientes a dos apreciables familias capitalinas. LA TRIBUNA les adelanta sus votos por que sean muy felices.

LA BODA LUJAN - VEGA JIMENEZ

El primero de julio venidero a las diez de la mañana en la Iglesia de Nuestra Señora del Carmen, contraerá matrimonio el Lic. don Froylán González Luján, con la estimable señorita Deyanira Vega Jiménez, elementos que gozan de las simpatías generales de todas sus amistades. LA TRIBUNA le...

¿POR QUÉ ES MEJOR? POR TRES RAZONES

Es regla que, cuando se siente uno enfermo, lo primero que se recomienda es un laxante. ¿Pero por qué ha de ser preferible Sal Hepática? Porque un buen laxante no se limita a limpiar de desechos el intestino, sino que debe tener otros efectos complementarios. *Por eso* sobresale Sal Hepática que, además, de laxar con eficacia, estimula el hígado y combate la acidez estomacal. Sal Hepática es el laxante de toda la familia... el laxante universal. Que no falte en su casa un frasco de Sal Hepática. Pídala hoy mismo en su farmacia.

Los médicos recomiendan Sal Hepática desde hace más de cuarenta años para combatir:

CONSTIPACION • BILIOSIDAD • OBESIDAD
DESARREGLOS DIGESTIVOS Y DEL HIGADO
CANSANCIO INJUSTIFICADO • REUMATISMO
DOLOR DE CABEZA

Sal Hepatica

Este documento es propiedad de la Biblioteca Nacional "Miguel Obregón Lizano" del Sistema Nacional de Bibliotecas del Ministerio de Cultura y Juventud, Costa Rica.

AVISOS ECONOMICOS

Los avisos de ocasión que se inserten en esta sección se regirán por la siguiente tarifa: Veinte palabras: un colón, por cada inserción. Cuatro será el número menor de publicaciones. Cinco céntimos por cada palabra más.

Por 5 envolturas Nº 4 o por 6 envolturas Nº 3 del magnífico Jabón PALMERA, obtiene usted GRATIS este precioso pañuelo fino en la Tienda PALMERA, 25 varas Oeste del Teatro América. 94

SILLAS DE RUEDAS, para enfermo, último modelo, livianas, confortables, y fuertes, se venden o se alquilan. Mesa de hierro, para cirugía, se vende de ocasión. Mueblería Enrique Gómez, 125 varas al sur de la Botica La Violeta, calle 8, avenidas 2 - 4. Teléfono 3396. 3974

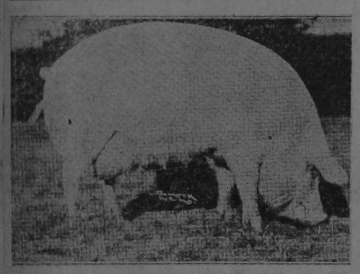

EN LA FINCA DE GUADALUPE frente al Club Alemán, teléfonos 4000 y 4718 se venden cerdos pequeños, blancos, de raza. Un cerdo de raza dobla tamaño y peso en la mitad del tiempo que otro criollo, dándoles a ambos raciones iguales. Manteca blanca y pura se vende en la Bodega a ₡ 1.10 libra.

POR AUSENTARME del país alquilo por largo tiempo o vendo mi casa de habitación situada en Barrio González Lahmann, con solo seis meses de construida, de concreto, completamente amueblada y con todas las comodidades. Se alquila solamente amueblada y se vende con o sin muebles, pudiendo dar facilidades de pago. Orlando Alvarez. Teléfonos 4395 y 3805. 92

FOR RENT. Beautiful new house, completly furnished in Barrio Gonzalez Lahmann, with all modern conveniences. Apply to Orlando Alvarez, phone 4395 or 3805. 92

DE OCASION véndense dos pianos, uno pequeñito para estudio, otro grande alemán. También hay pianos alquiler. Casa doctor Pánfilo Valverde 350 varas Norte kiosco Morazán. 97

SE SOLICITA Mecanógrafa competente, que sepa redacción español e inglés. Se exige buenas recomendaciones. Informes Tienda Galería Francesa, bajos del Raventós. 3992

DESEO ALQUILAR casa amueblada con 2 dormitorios por lo menos. Dirigirse al Teléfono 4893. 85

ALQUILASE amueblada lujosa residencia Barrio González: cinco dormitorios, oficina, living, comedor, garage, refrigeradora, agua caliente. Precio módico. Informes: Teléfono 4884. 86

CUARTOS higiénicos con o sin alimentación se alquilan en casa de familia honorable, 75 varas al oeste de la Botica Francesa. Tel. 4819. 89

VENDEMOS elegantísima casa en Aranjuez hipotecada Banco Nacional. Tiene siete departamentos confortables y lote para construir. Carlos Mora Poveda. Tel. 3870. 90

SE ALQUILA casa cómoda, elegante. Barrio Morazán, 25 varas este imprenta Falcó. Precio ₡ 100.00 mensuales. Informes en la misma casa. 81

URGE! Matrimonio extranjero sin niños busca apartamento o casita con o sin muebles. Schaale, Apartado 1294. 80

APARTAMENTO para hombre solo u oficina, se alquila contiguo Teatro América, lado norte. Informes: allí mismo. 72

VENDO caja de caudales de 9 quintales, magnífico estado. Informes Zapatería y Tienda "La Marcha de Cádiz". Jaime Vargas. 69

COCOS: Garantizados de la mejor calidad y absolutamente secos; bien conocidos en el mercado, producidos en la finca Los Cocales del Atlántico, ofrezco en cualquier tiempo; dirigirse directamente al dueño de la finca N. A. Findlay, Apartado 454 en Limón. 78

SEA JOVEN, sana, bella y atractiva tomando **Lamedor Infalible** que fortalece y tonifica el vientre, dando a la mujer salud, belleza y alegría. Con centenares de muy buenas constancias. De venta en todas las boticas. 71

SE GANA
Dinero - Belleza y Duración
pintando con
VALSPAR
la mejor pintura
NIETO & CO., S. A.
Distribuidores

La pintura que el agua hirviendo hizo famosa

NEGOCIO pequeño y productivo en la capital deseo comprar. Pagaré parte contado y resto plazos, con magnífica garantía. Escribir a: "Interesado", Agencia LA TRIBUNA, Limón. 70

OPORTUNIDAD: se vende propiedad construida, Paseo de los Estudiantes. Para informes dirigirse apartado correo 1073. 82

LUZ Y FUERZA. Se vende un derecho. Se alquila el local que ocupa el Comité Patriótico Español, altos de La Alhambra. Para informes en la misma Alhambra. 75

PARA QUE usted escoja a su gusto y medida, "El Centro Comercial" le ofrece un surtido completo en capas de hule primera calidad todo estilo, tamaño y color. Almacén Tomás Fernández F. 73

EN MARIA AGUILAR, 500 varas de Plaza Víquez, camino Desamparados se alquila local grande propio para casa comercial, club o salón de baile. Tomás Fernández F. Apartado 614. Teléfono 2198. 74

DAMAS Y CABALLEROS

La sastrería de Francisco Gómez e hijo, ha establecido un plan de sobretodos para damas ₡ 1.50 semanales en combinación con las dos últimas cifras de la lotería; telas especiales importadas por la casa.

Para caballeros por el mismo sistema ₡ 3.00 y ₡ 2,50 semanales. Puede ser el costo de su vestido ₡ 5,00 y para damas ₡ 3,00.

Avenida Central frente a Compañías Eléctricas.
TELEFONO 3283.
Agente en Puntarenas:
Agustín Brenes Batista.

NUESTRA CAJA REGISTRADORA ES UNA NUEVA SENSACION !
VEA LA NUEVA REMESA

Burroughs

INDICADOR SUPER VISIBLE
OPERACION RAPIDA Y FACIL
PRESENTACION MODERNA
PRECIO COMODO
LARGA VIDA
DIVERSIDAD DE COLORES
TECLADO DE FACIL ACCION
SUAVIDAD DE MOVIMIENTO EN EL CAJON

L. E. RICHARDS - Unico Distribuidor.
Apartado 424 — Teléfono 4212

SEMILLAS PASTO: Sigue la rebaja de precios! Vendemos guinea, gengibrillo, calinguero, jaragua y trigo Adley. Tenemos certificados de espléndida germinación; cuarenta años de práctica. Pida mis prospectos. Unico depósito: El Bolsín. Teléfono 4036. Ernesto Valverde. Tel. 4113. 91

SE ALQUILA casa de concreto, moderna, amueblada, propia para Legación o familia extranjera, 250 varas Norte Banco Costa Rica. Tiene sala, hall, comedor, despensa, cocina, dos oficinas, seis dormitorios, seis baños, garage, jardín patio y terraza. Teléfono 2429 de 1 a 5 p. m. 93

"CASPANO" para curar la caspa, cremas, astringentes, tónicos y polvos. En envases y al detalle Para embellecerse visite "La Chosette. 88

SE VENDE cochecito plegadizo para niño, barato. Se necesita sirvienta. Dirigirse Mrs. Ferchow, casa Lía Piza, costado oeste "Casa Amarilla". Teléfono 3235. 79

LOTE PARA construir. Se vende en la ciudad de Cartago. 2000 varas cuadradas. Esquinero, en la calle real pavimentada, con instalación ramificaciones de cloacas. Informes casa contigua Agustín Rivera B. 87

NADA DE AQUELLO que te conté; primero donde Muñoz Hermanos, para que nos hagan el "nido", después los amorcitos. Muy bien pensado; nosotros le damos todos los muebles nuevos en abonos y sin fiador. 50 varas Oeste del Banco Nacional de Seguros. Colchones a ₡ 4.00. Tel. 3153. Ap. 1137. 3973

OFRECEMOS cedazo para gallineros. Precios sin competencia. Julio Herrera y Hno. S. A. Alajuela. Tel. 12. 83

BUEN PUNTO en la esquina del mercado de verduras, se vende cafetería. Informes en la misma. 84

CHEVROLET. Auto Chevrolet en perfecto estado de conservación se vende, con radio, dos repuestos, y pintura de fábrica, precio especial contado. Informes Alvaro Terán: Teléfono 2564. 64

UNA GRAN Oportunidad. En punto céntrico de Alajuela se vende una magnífica casa. Informes Imprenta Muñoz e Hijos. Teléfono 4946. 77

ALQUILASE casa grande con garage; Paseo Colón, contiguo Botica Colón. Informa José Delgado, pasaje "La Parra" todo día a las 11 a. m. 59

SE VENDE precioso chalet madera, nuevo, perfecto estado, lugar céntrico San José, sala, seis cuartos, hall, comedor, cocina, cuarto sirvientes, despensa, garage, doble servicio sanitario lujoso, corredores mosaico, rodeado jardines con verja hierro y patio amplio. Precio ₡ 30.000. Tomás Reyes. Apartado 1691. - San José. 56

CASA Guadalupe, frente carretera, moderna espaciosa, toda conveniencia, jardín, garage. Amueblada, desamueblada, se alquila, se vende. Entenderse con Claudio Arana. Teléfono 3738. 3923

REGALO. Importé mimbre. Muebles en abonos de ₡ 2.50 semanales, 8 piezas ₡ 160,00. Máquina importada expresamente para reparar y pintar muebles. Destruye la polilla. "Estrella Nacional". 75 vs. Sur Puente Fábrica. Teléfono 4644 Arabel Zúñiga. 3851

NOVEDADES RECIEN RECIBIDAS:
JUEGOS DE CAFE
JUEGOS DE CERVEZA
Muy finos - Muy elegantes - Muy baratos
- Véalos en el -
Almacén 'Robert'

FINCA de RECREO para persona de buen gusto se vende. Clima, casa, agua y carretera espléndidos. Apartado 716. 3937

ARADOS disco y cuchilla varios tamaños. Cortadoras pasto BENTALL y palas café inglesas, acaban de llegar a la Ferretería Aragón, Cartago.

MAGNIFICA oportunidad; vendo finca en Tuis de Turrialba con 40 hectáreas. Entenderse con Fernando Alvarado en el Mercado Central. Tramo 96. 1236

EN LA BODEGA del Gran Hotel Costa Rica se vende manteca pura de cerdo a ₡ 1.10 la libra. 3946

LA REINA DE INGLATERRA CONQUISTO AL PUBLICO EN SU VISITA...

Viene de la página 17

era el primer público de gran ciudad que veía a los reyes, y debía, por lo tanto, formarse un juicio antes de dar rienda suelta a su entusiasmo. Empero, al llegar Jorge VI e Isabel a Nueva York ya el público norteamericano había podido formarse ese juicio, y de ahí que esperaran el paso del desfile real unos cuatro millones de neoyorquinos dispuestos a tributar a los visitantes su más cálida acogida.

La impresión causada por la reina Isabel fué expresada gráficamente por el secretario del alcalde de Nueva York, que la dijo al disponerse ella a ocupar su asiento en el coche que la condujo, con el rey y su cortejo, a la Feria Mundial: "Majestad, no hace cuatro minutos que estáis en Nueva York y ya la población entera os adora".

Idéntica fué la impresión causada por la reina en su visita a París el año pasado y a Australia y las colonias británicas del Africa Oriental en épocas anteriores. Se deriva ella de la innata simpatía que emana de sus facciones, de sus gestos, de su actitud hacia todos los que la dirigen la palabra, cualquiera que sea su condición social.

La reina Isabel pasó su infancia en el castillo de Glamis (se pronuncia "Glams"), enclavado en un sitio histórico de Escocia, donde fuera construido a comienzos del siglo XI.

Shakespeare ha inmortalizado el lugar en una de sus tragedias ("Macbeth") y la leyenda ha tejido en derredor del viejo castillo, con sus torres almenadas y sus robustos parapetos, más de una conseja que perdura a través de los siglos.

Efectos de la guerra

Los años de la Gran Guerra produjeron un marcado efecto sobre la joven Lady Isabel. Su familia se dispuso de inmediato a cumplir los deberes que la imponía el patriotismo, y dos de los hermanos de la reina actual se enrolaron en las filas del ejército. Uno de ellos encontró la muerte en los campos de Flandes, al dirigir una carga contra las líneas alemanas. El otro, herido, cayó prisionero y nada se supo de él por espacio de dos años. Mientras tanto el castillo de Glamis se había transformado en hospital, y la familia Bowes-Lyon se consagraba al ciudadano de los heridos, que iban llegando en número cada vez mayor a medida que las hostilidades se acentuaban.

En la tarea de aportar un consuelo a estos hombres tuvo la pequeña Lady Isabel un papel importante, encargándose de organizar festividades para los convalescientes, de llevar revistas y periódicos a los que debían aun guardar cama, de proporcionar esparcimiento en general a los que sufrían por la patria, y de buscar el modo de que sus familias contaran con lo necesario para la subssitencia. De más estaría decir que estas actividades la valieron el agradecimiento de un grupo numeroso y las simpatías de la nación entera.

En presencia de los sufrimientos causados por la contienda la joven tuvo oportunidad de reflexionar sobre los destinos humanos, y de ahí que su actitud posterior hacia la vida en general y hacia los seres menos favorecidos por la fortuna haya denotado invariablemente comprensión y simpatía. Naturalmente, no hubieron festividades en Glamis durante los tétricos años de la guerra. Por una parte, el ambiente no se hubiera prestado para ellas, y por otra el bloqueo de los submarinos alemanes había producido en Inglaterra una escasez de provisiones que se hacía notar desde el palacio real hasta la vivienda más humilde.

Pasados los años de guerra, empero, toda Europa pareció quererse entregar a las diversiones, para amenguar así el recuerdo doloroso de los inmensos sufrimientos padecidos. Volvió así a renacer la vida de la corte real inglesa y volvieron a encenderse las luces en los salones del castillo de Glamis. Y comenzo de se modo un nuevo capítulo en la vida de Lady Isabel, que ya había tenido sus prolegómenos en días de su niñez.

Una reunión importante

En cierta reunión infantil que tuviera lugar en Londres, la pequeña Lady Isabel conoció al pequeño duque de York, actual rey británico. De ese encuentro conservaron ambos un recuerdo grato que ... Cuando, varios lustros más tarde, los niños, ya adultos, volvieron a encontrarse, surgió de inmediato una simpatía mutua que creó un estrecho vínculo entre ambos. En sucesivas ocasiones el joven duque concurrió a fiestas o cacerías dadas en el castillo escocés, y pronto el afecto que unía a los dos jóvenes se tradujo en amor.

Sin embargo, había dos factores que militaban en contra de este lance sentimental; por una parte, La dy Isabel no creía que la familia real consentiría en el matrimonio del duque de York con una señorita que, aunque de familia noble, no era descendencia real; y por otra, el duque, que sufría de una tartamudez molesta, padecía, a raíz de ella, de una timidez que habían acentuado los infructuosos consejos de los médicos de la casa real y las expresiones de compasión de algunos compañeros de escuela, que le resultaban de peor efecto que las burlas.

Las instancias del duque de York ante sus padres, el rey Jorge V y la reina María, le valieron finalmente su aprobación. La boda del duque de York y Lady Isabel Bownes-Lyon se celebró en la abadía de Westminster, en Londres el 26 de abril de 1923.

Contraído el compromiso matrimonial, el pueblo inglés volvió a recordar la romancesca niñez de Lady Isabel.

Glamis se levanta en un fértil valle, entre los montes Grampians y los Sidlaws. La mayor parte del edificio actual la hizo construir el primer conde de Strathmore, Patricio (1578-1615). Primitivamente estaba circundado el inmenso edificio por nueve murallas, que con el pasar del tiempo se fueron haciendo innecesarias. Ello no obstante, quedan todavía en pie bastantes recuerdos concretos de las épocas pasadas, más belicosas y más romancescas que las actuales. La entrada principal, por ejemplo, es un arco triple, de piedra, con almenas, cerrado por un grueso portón de hierro que se abre hacia el interior. La gran escalinata de honor es también de piedra, circular y con escalones tan anchos que permiten el paso de cinco personas simultáneamente. Las paredes son de un espesor inmenso. La tradición afirma que por esa misma escalera fué conducido a los aposentos superiores el rey Malcom, moribundo en 1934, mientras sus asesinos escapaban por las llanuras heladas e iban finalmente a caer al lago de Forfar, donde perecieron ahogados.

La actual reina vió la luz del día en Saint Paul Waldenbury, residencia que su padre, el décimocuarto conde de Strathmore y Kinghorne posee en el condado de Hereford, el 4 de agosto de 1900. Los condes de Strathmore tuvieron 10 hijos, y la niña era la penúltima de ellos. El nombre de la familia de los condes es Bowes-Lyon La historia registra por primera vez el nombre de uno de sus antepasados Sir John Lyon de Fortevoit en el año 1377 en que desempeñó las funciones de chambelán de Escocia, casando con Juana, hija del rey Roberto II de ese país.

Su nieto, primer señor (lord) de Glamis fué uno de los rehenes entregados a los ingleses para lograr la libertad del rey Jaime I, en 1424 El décimo señor de Glamis recibió el título de conde de Kinghorne, y el duodécimo el de conde de Strathmore, títulos que pasaron luego conjuntamente a sus descendientes.

La Condesa de Strathmore

La extinta condesa de Strathmore varió a sus hijos en un ambiente caracterizado por el respeto a los mayores y la práctica de las severas virtudes escocesas, procurando que aprendieron todos ellos a ser condescendientes, de buen corazón, sencillos y deseosos del bienestar ageno. En estas cualidades sobresalió invariablemente la actual soberana. Desde pequeña acostumbraba a visitar las viviendas de los vecinos humildes, tratando de hacer más paradera su existencia y teniendo para con ellos pequeñas atenciones, tales como proporcionarles libros y revistas, facilitar la educación de sus hijas, etc.

Cumplida con todo éxito la misión que llevó a los duques de York a Australia y luego a Nueva Zelandia, regresaron a Londres. Tanto uno como el otro siguieron interesándose en las condiciones de vida de la clase laborante, especialmente en lo concerniente a la vivienda.

La abdicación de Eduardo VIII les llevó finalmente al trono de la Gran Bretaña, y los duques de York han venido ocupándolo desde entonces con el beneplácito general. La visita efectuada a Francia el año pasado y la extensa gira que acaban de cumplir por el dominio del Canadá y los Estados Unidos han servido para poner de relieve las dotes de talento, don de gentes, amabilidad y simpatía de la reina Isabel, del mismo modo que han subrayado la modestia y la preparación del rey.

Nada de extraño tiene, pues, que los norteamericanos, por contrarios que se sientan a todo lo que huela a monarquía, hayan tributado a la reina Isabel su más cálida acogida, que ha sobrepasado, en Nueva York, los límites de las recepciones acordadas a todos los personajes famosos que la han visitado.

MENTHOLATUM

LOS CATARROS PUEDEN CORTARSE
al instante con la pronta aplicación del eficaz
MENTHOLATUM
en el pecho, garganta y fosas nasales. Alivia la congestión y destapa la nariz. Al momento podrá respirar libremente y gozar de un sueño tranquilo y reparador. Cincuenta años de experiencia lo comprueban.

A punto de cerrarse la escuela de comercio de Limón

SE HA PRODUCIDO UN GRAVE CISMA ENTRE EL DIRECTOR Y UN GRUPO DE ESTUDIANTES

Se debe a la destitución de un profesor y se alega que todo se debe a intrigas políticas

Recibimos ayer detalles procedentes de Limón en los que se nos da cuenta del conflicto que se ha planteado entre el director de la escuela de comercio don Roberto Soto G. y un grupo de estudiantes. Todo se ha originado en la destitución de un profesor, a quien se hicieron cargos de encontrarse con frecuencia en estado de ebriedad.

Sin embargo, un grupo de personas en un memorial que dirigen a don Manuel Flores Camacho, presidente de la junta directiva de la escuela, expresa que este cargo es inexacto, siendo el profesor destituido un elemento capacitado y que trabaja bien. Sin embargo, el director mantiene los cargos que se han hecho.

Ante esta situación, el director se niega a que el mencionado profesor vuelva a impartir lecciones, por lo que un grupo de alumnos ha optado por no volver a clases hasta tanto no se arregle la situación satisfactoriamente. Persona que nos informa de estas cosas manifiesta que la escuela es una institución subvencionada por la municipalidad de la localidad, por lo que el director no puede hacer lo que le plazca. Posiblemente la municipalidad tome cartas en el asunto y realice una investigación para establecer a ciencia cierta lo que está pasando.

Este documento es propiedad de la Biblioteca Nacional "Miguel Obregón Lizano" del Sistema Nacional de Bibliotecas del Ministerio de Cultura y Juventud, Costa Rica.